Newsletter 2022

Chères Pécéjiennes, chers Pécéjiens

La nouvelle **saison 2022/2023** a bien commencé.

Les inscriptions sont terminées : nous rappelons à quelques adhérents d'ajouter leur **CACI** sur le site ; il est **obligatoire** même pour les activités en piscine : plongée, apnée, nage libre.

Les badges sont effectifs aux heures suivantes :

Le mercredi de 20h30 à 23h, le jeudi de 20h à 23h et le vendredi de 19h30à 22h.

Après les entraînements, un moment de convivialité dans la salle de réunion vous est proposé. **Des boissons fraîches sont en vente au prix d'1 euro.**

Les sorties à Bécon ont permis de breveter en nitrox élémentaire : **Frédéric Verger , et Fernando Guerrieri.** Et en Niveau 2 : **Juliette Chabat**

Nous leur présentons toutes nos félicitations ainsi qu'à **Stéphane Courlit** qui vient d'obtenir son brevet d'**Initiateur Apnée IE2.**

Nos futurs rendez-vous :

Le vendredi 2 décembre 2022, Baptêmes de plongée au profit du Téléthon

Sorties Bécon Plongée : 4/12 et le 18/12/2022 (sortie de Noël 🎄)

Sorties Apnée à Civaux : 11/12/2022

La semaine du 7, 8 et 9 décembre 2022 , nous vous proposons de venir une ½ heure plus tôt pour vous présenter **les produits de la boutique PCJ** dans le hall de la piscine:

Gourdes, gobelets, T-shirts et vestes.

Pour les vêtements, un essayage est obligatoire avant la commande ainsi que le règlement en chèque de préférence.

A vos agendas :

Galette des rois : le vendredi 13/01/2023

Sorties Plongée à Civaux en 2023 : 8/01, 22/01, 12/02, 5/03 et le 26/03/23

Sorties Apnée à Civaux en 2023 : 29/01, 26/02 et le 12/03/23

Repas du club : le 18/03/2023

Sorties en mer :

Bormes-les-mimosas du 22/04 au 28/04/23

Sortie à Hendaye au WE de l'Ascension : du 18/05 au 21/05/23

Saint Quay Portrieux au WE de la pentecôte du 27/05 au 29 /05/23

Larmor du 9/06 au 11/06/23

Newsletter 2022

Animations en piscine :

La nuit de la plongée pour les enfants :

Le vendredi 10/02/23

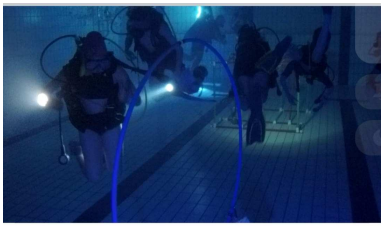

La nuit de la plongée pour les adultes :

Le vendredi 08/03/23

Pour toutes les sorties et animations , pensez à vous **inscrire sur l'agenda du club** en cliquant sur la date .

Après avoir lu les informations , cliquez sur « **s'inscrire** ».

Vous apparaîtrez sur la liste des inscrits .

Il ne restera plus **qu'à régler le montant** demandé pour valider votre inscription soit par **Helloasso** soit en envoyant un ou plusieurs **chèques à l'ordre du PCJ**

Un peu de biologie :

Des chenilles à Bécon - les- granits !!
Mais, rassurez-vous, elles ne sont pas urticantes, donc pas de danger pour nous autres, plongeurs du dimanche !
Ce ne sont même pas des chenilles mais des colonies de petits animaux porteurs de lophophores (sorte de petit panache) en forme de fer à cheval. Ce sont des Cristatelles.

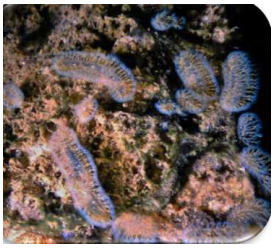

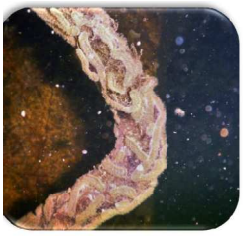

Tous bien rangés, côte à côte, sur deux ou trois rangées, les plus vieux au centre et les jeunes à la périphérie de la colonie.

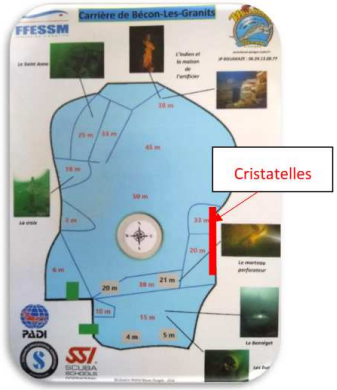

Elles sont visibles au printemps et en été.

Lorsque l'eau refroidit, les colonies meurent, libérant de petits organismes qui donneront de nouvelles colonies quand les conditions leur seront plus clémentes.

Pour en savoir plus :

https://bioobs.fr/fiche-espece/?id_espece=753
https://doris.ffessm.fr/Especes/Cristatella-mucedo-Cristatelle-486/(rOffset)/0

Voici le jeu Bio proposé par Bernadette Caraty

LES MOLLUSQUES
CEPHALOPODES

Attention : un intrus s'est glissé sans la g
Sauras-tu le retrouver ?

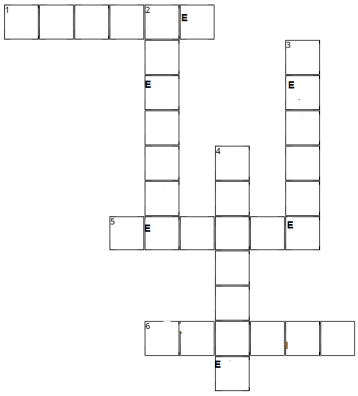

Horizontal

1. mollusque céphalopode à 8 tentacules
5. animal gelatineux (cnidaire)
6. autre nom de l'encornet

Vertical

2. mollusque céphalopode (autre nom du 2)
3. mollusque céphalopode à 10 tentacules
4. mollusque céphalopode trétrabranchiaux

Les solutions seront dans la prochaine newsletter .

Bonne recherche. **Plongée Comme J'aime**